

2024 YILI BÜTÇESİ

Bütçe Kalemleri	2023 gerçekleşme tahmini Milyar TL	2024 Hedef Milyar TL	% Değişim
BÜTÇE HARCAMALARI	6.543	11.090	69,5
FAİZ DIŞI HARCAMALAR	5.917	9.835	66,2
PERSONEL GİDERLERİ	1.327	2.534	91,0
SOSYAL GÜVENLİK PRİMİ	183	313	71,0
MAL VE HİZMET ALIM	471	680	44,4
CARİ TRANSFERLER	2.502	4.267	70,5
YATIRIM HARCAMALARI	539	788	46,2
SERMAYE TRANSFERLERİ	685	721	5,3
DİĞER	231	514	122,5
FAİZ HARCAMALARI	646	1.254	94,1
BÜTÇE GELİRLERİ	4.930	8.437	71,1
VERGİ GELİRLERİ	4.271	7.408	73,4
DİĞER GELİRLER	659	1.029	56,1
BÜTÇE DENGESİ	1.613	2.653	64,5

MERKEZ BANKASI PARA POLİTİKASI

Para politikasının birikimli etkileri neticesinde 2024 yılında dezenflasyon süreci başlayacaktır.

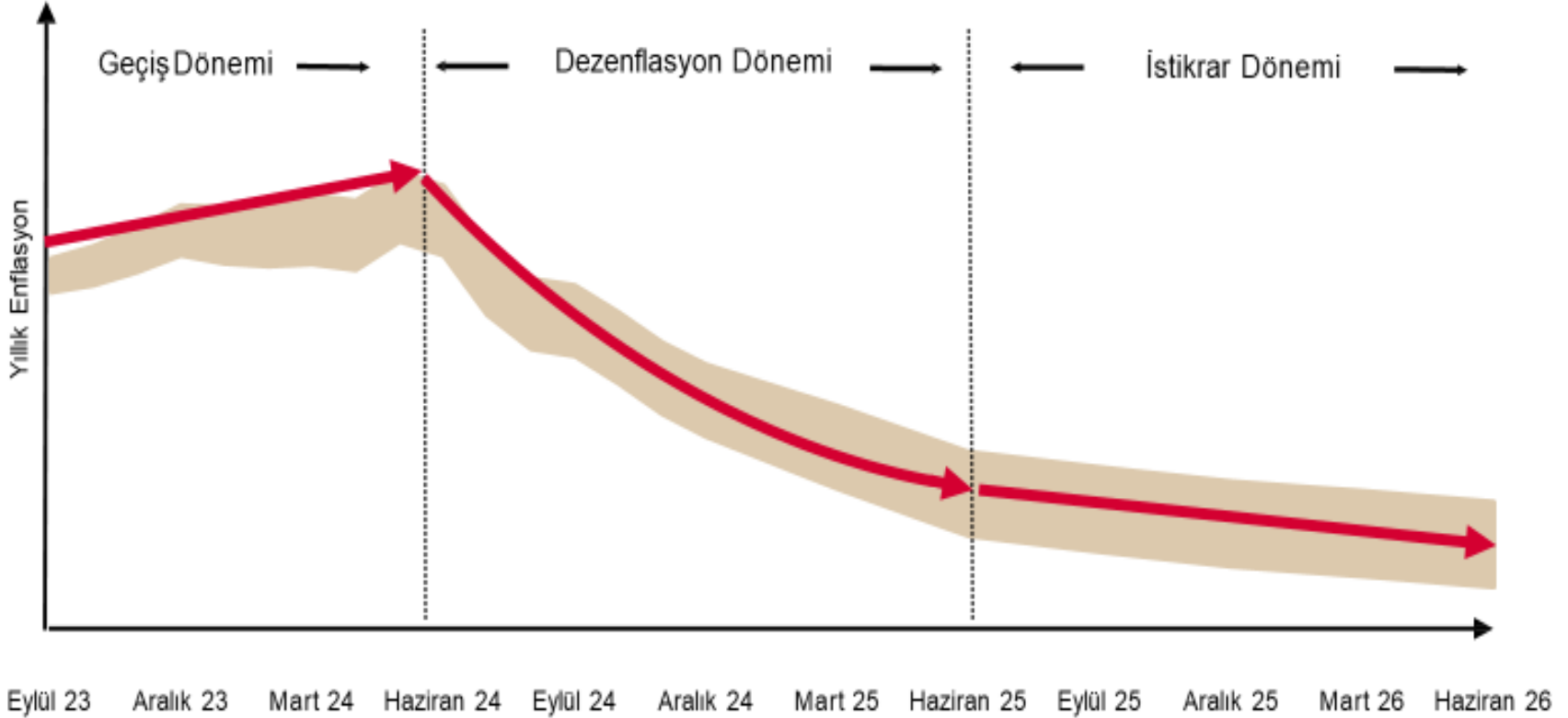

Kaynak: TCMB hesaplaması

Gözlem Tarihi: Ağustos 2023

TCMB 26 EKİM 2023 TOPLANTI DEĞERLENDİRMESİ

SIKILAŞMA	ENFLASYON GÖRÜNÜMÜNDE BELİRGİN İYİLEŞME SAĞLANANA KADAR PARASAL SIKILAŞTIRMA GEREKTİĞİ ZAMANDA VE GEREKTİĞİ ÖLÇÜDE KADEMELİ OLARAK GÜÇLENDİRİLECEK
ENFLASYON	YURTIÇİ TALEPTEKİ GÜÇLÜ SEYİR, HİZMET FİYATLARINDAKİ KATILIK VE ENFLASYON BEKLENTİLERİNDEKİ BOZULMA ENFLASYONDA YUKARI YÖNLÜ BASKI OLUŞTURMAYA DEVAM EDİYOR
FAİZLER	FAİZ ARTIRIMININ YANI SIRA PARASAL SIKILAŞTIRMA SÜRECİNİ DESTEKLEYECEK SEÇİCİ KREDİ VE MİKTARSAL SIKILAŞTIRMA KARARLARI ALMAYI SÜRDÜRECEĞİZ
SADELEŞME SÜRECİ	ETKİ ANALİZLERİ DİKKATE ALINARAK KADEMELİ OLARAK SÜRDÜRÜLECEK
JEOPOLİTİK RİSKLER	JEOPOLİTİK GELİŞMELER, ENFLASYON GÖRÜNÜMÜNDE PETROL FİYATLARI KAYNAKLI RİSKLER OLUŞTURUYOR

TCMB FAİZLERİ ARTIRMAYA DEVAM EDECEK

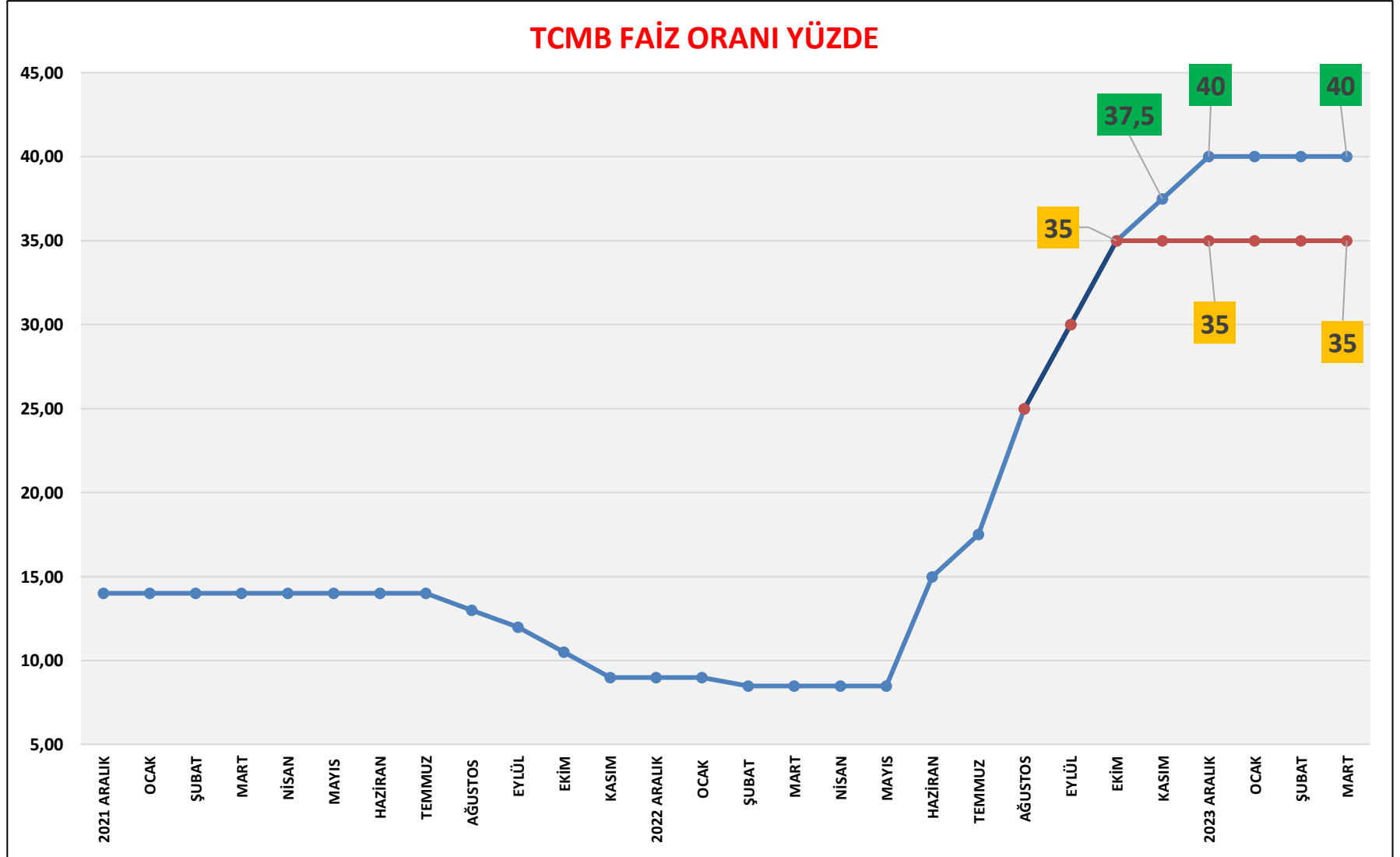

27 EKİM 2023 TCMB SADELEŞME ADIMLARININ OLASI ETKİLERİ

DÜZENLEME	ETKİLER
BANKALARIN KREDİ KARŞILIĞI MENKUL KIYMET TUTMA ZORUNLULUĞU KALDIRILDI	<ul style="list-style-type: none">• BANKALARIN MALİ YÜKLERİ AZALACAK• TAHVİLLERİ SAT-KREDİ VER• KREDİ BÜYÜMESİ HIZLANABİLİR• NAKİT SIKIŞIKLIĞI AZALABİLİR
TL TİCARİ KREDİ FAİZLERİNDE ÜST SINIR KALKTI (MENKUL KIYMET TESİSİ KALKTI)	<ul style="list-style-type: none">• FAİZLER PİYASA KOŞULLARINDA BELİRLENECEK• KREDİ FAİZLERİ ARTACAK
BANKALARA MENKUL KIYMET TESİSİ ZORUNLULUKLARI KALKTI	<ul style="list-style-type: none">• KAMU TAHVİLLERİ FAİZ ORANLARI ARTACAK
TL MEVDUATLARIN PAYININ ARTTIRILMASI HEDEFİNE YÖNELİK MENKUL KIYMET TESİSİ ZORUNLULUĞU KALDIRILDI	<ul style="list-style-type: none">• TL MEVDUAT FAİZLERİ ARTACAK
KREDİ KULLANIMINDA FATURA KARŞILIĞI ZORUNLULUĞU KALKTI	<ul style="list-style-type: none">• NAKİT YÖNETİMİ İYİLEŞECEK• KREDİLERİN DÖVİZE GİTME RİSKİ VAR
BANKALARIN MALİ YÜKLERİNİN AZALTILMASI	<ul style="list-style-type: none">• TL MEVDUATA DAHA YÜKSEK FAİZ VERİLEBİLİR• DÖVİZE TALEBİN SINIRLANMASI



MEVDUAT VE KREDİ FAİZLERİ YÜKSELİYOR

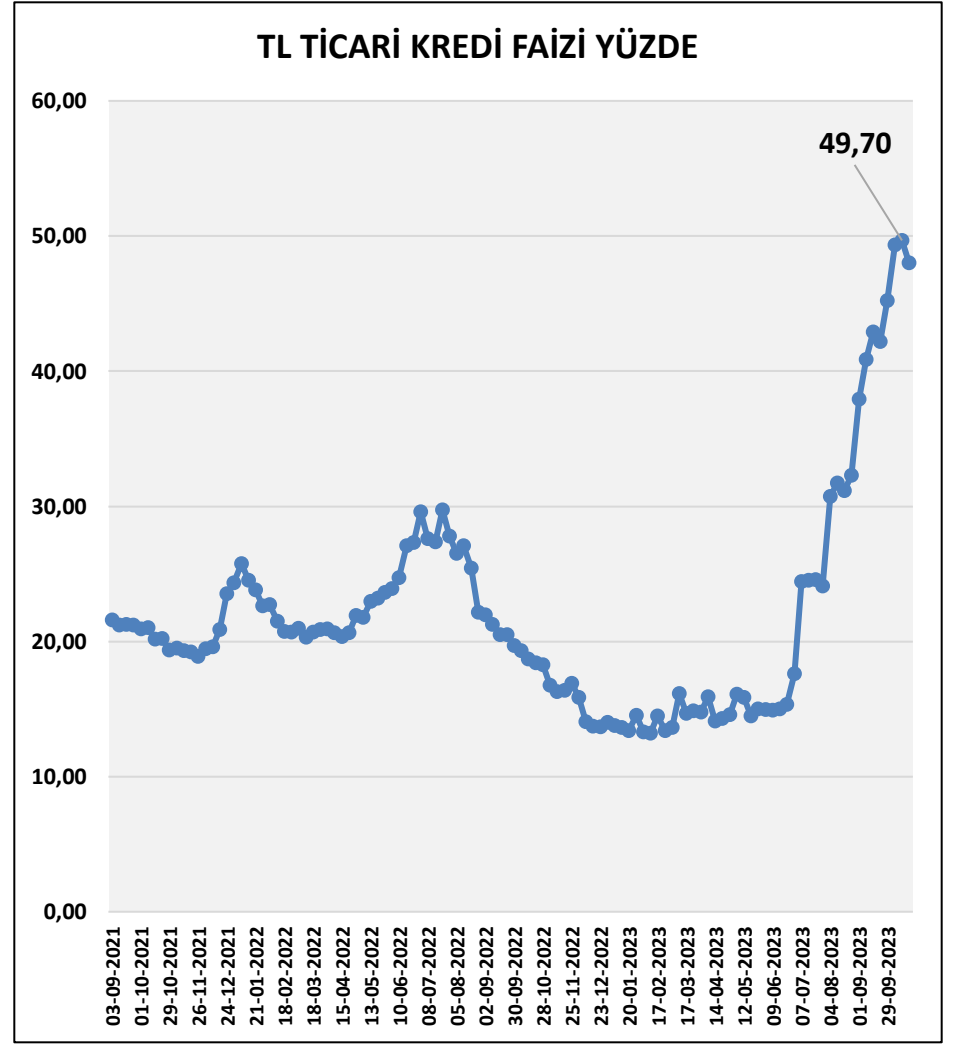
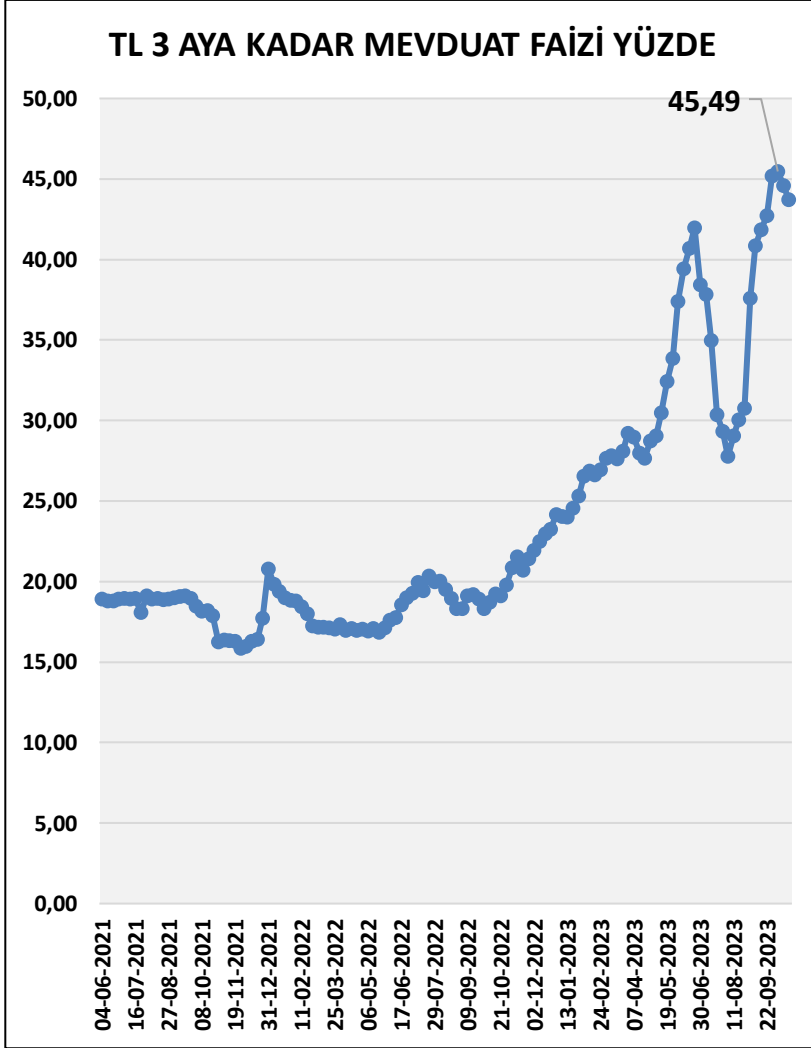

SIKILAŞMA DÖNEMİNDE FAİZ ORANLARI

	HAZİRAN	KASIM
EXİMBANK TCMB REESKONT KREDİ FAİZİ %	9,0	(24) 29
EXİMBANK TL KREDİ FAİZİ %	12,0	(38) 43
TCMB REESKONT FAİZİ %	9,5	35,75
TCMB AVANS FAİZİ %	10,0	36,75
KREDİ KARTI AKDİ FAİZ AYLIK % AZAMI	1,36	3,66
KREDİ KARTI GECİKME FAİZİ AYLIK % AZAMI	1,45	3,96
NAKDİ ÇEKİM AKDİ FAİZ AYLIK % AZAMI	1,36	4,47
NAKDİ ÇEKİM GECİKME FAİZİ AYLIK % AZAMI	1,66	4,72
KREDİLİ MEVDUAT AKDİ FAİZİ AYLIK % AZAMI	1,36	4,47
KREDİLİ MEVDUAT GECİKME FAİZİ AYLIK % AZAMI	1,66	4,72
KART ÜYE İŞYERİ KOMİSYONU AYLIK %	1,12	3,61

KREDİLERDE BÜYÜME HIZI

KREDİLERDE BÜYÜME 2024 YILINDA ENFLASYONU HEDEFİNİ GEÇMEYECEK

TİCARİ KREDİ BÜYÜME HIZI GEÇEN HAFTA İVME KAYBETTİ



MERKEZ BANKASI PARASAL SIKILAŞTIRMA

PARA PİYASASINA VERİLEN FON MİKTARI MİLYAR TL

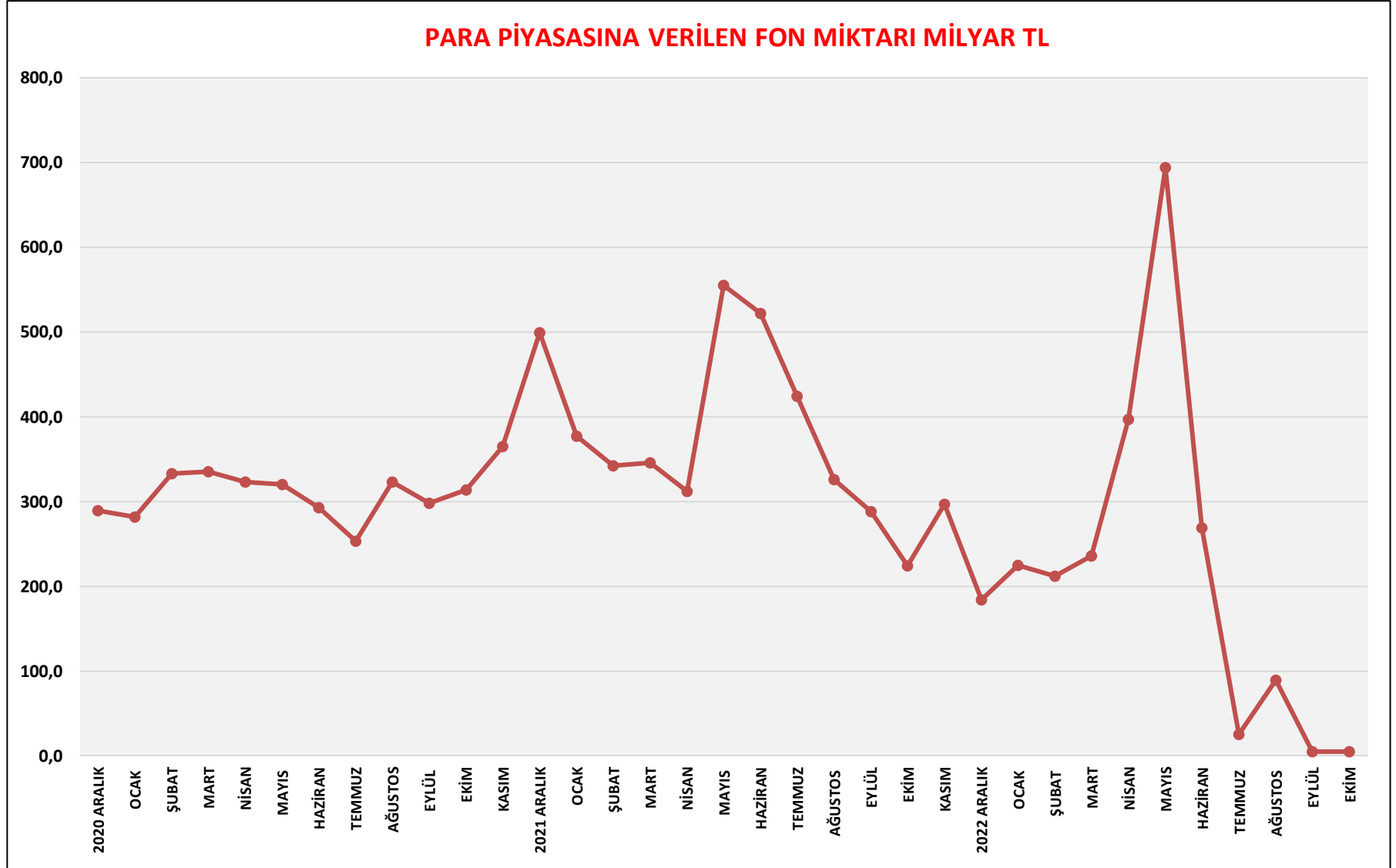

KUR KORUMALI MEVDUATLARDAN ÇIKIŞ SÜRÜYOR

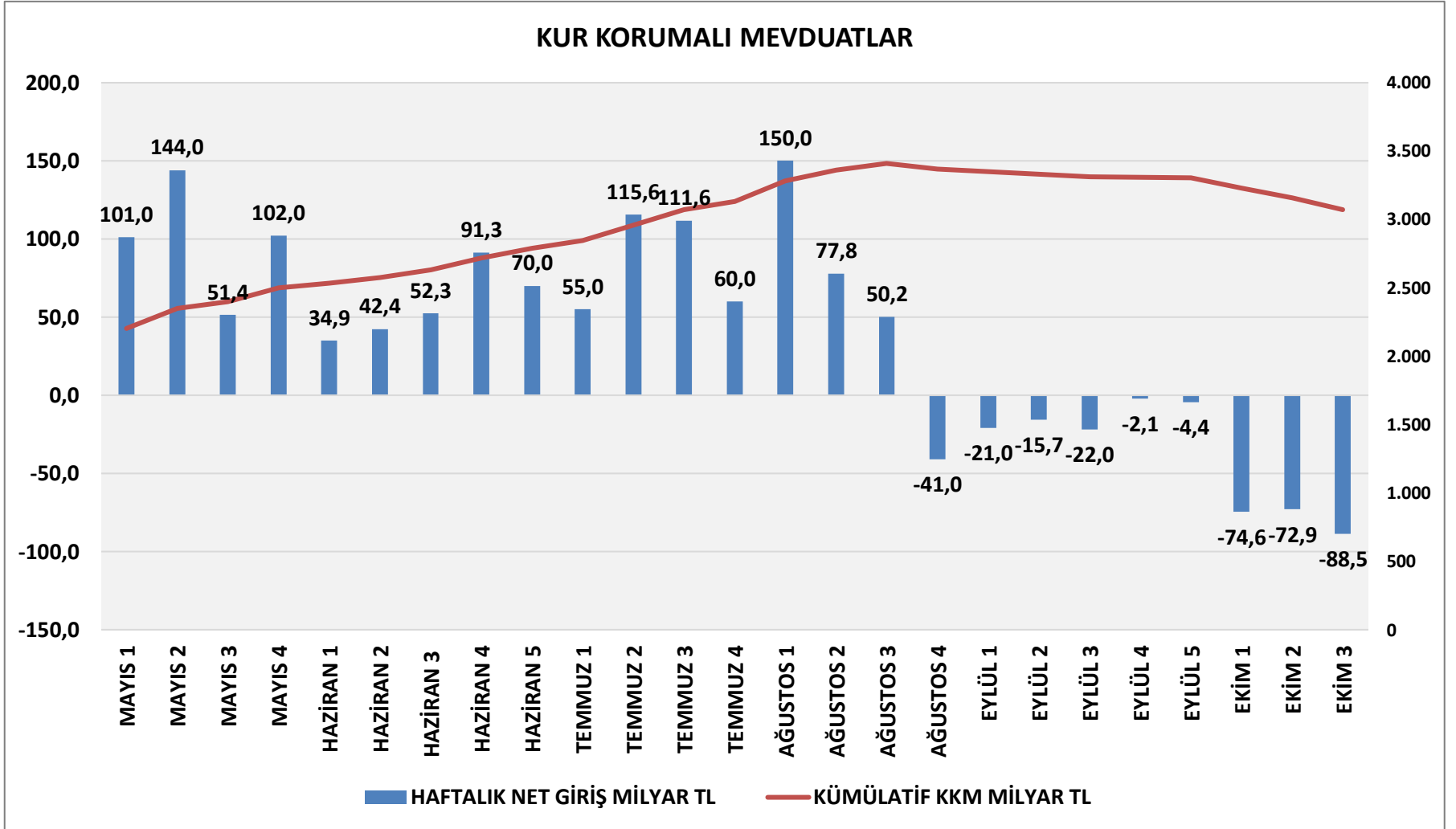

DÖVİZ TEVDİAT HESAPLARINDA GELİŞMELER

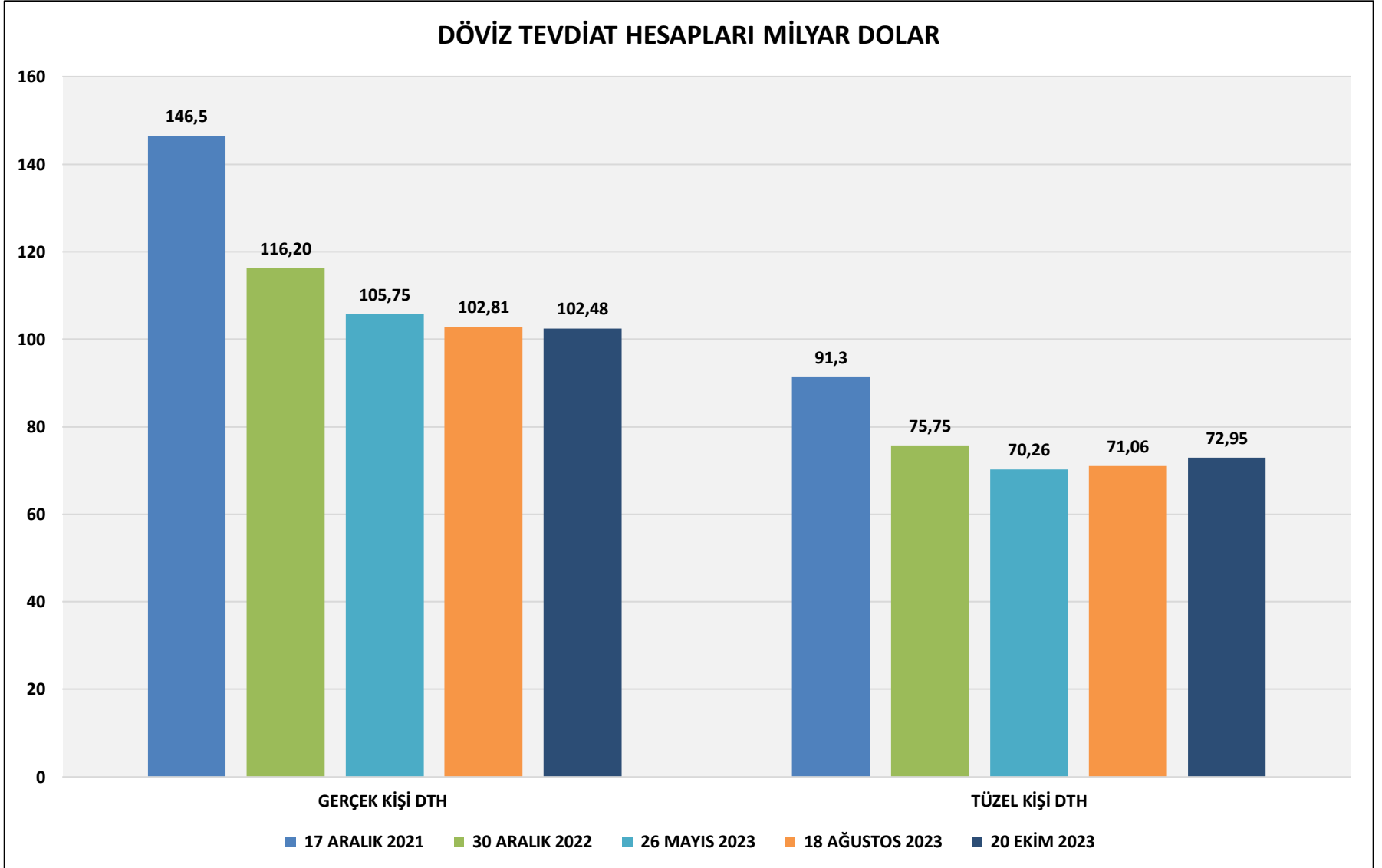

TÜRKİYE RİSK PRİMİ DÜŞTÜ, AMA HALEN ÇOK YÜKSEK

TÜRKİYE 5 YIL VADELİ KREDİ TAKAS RİSK PRİMİ

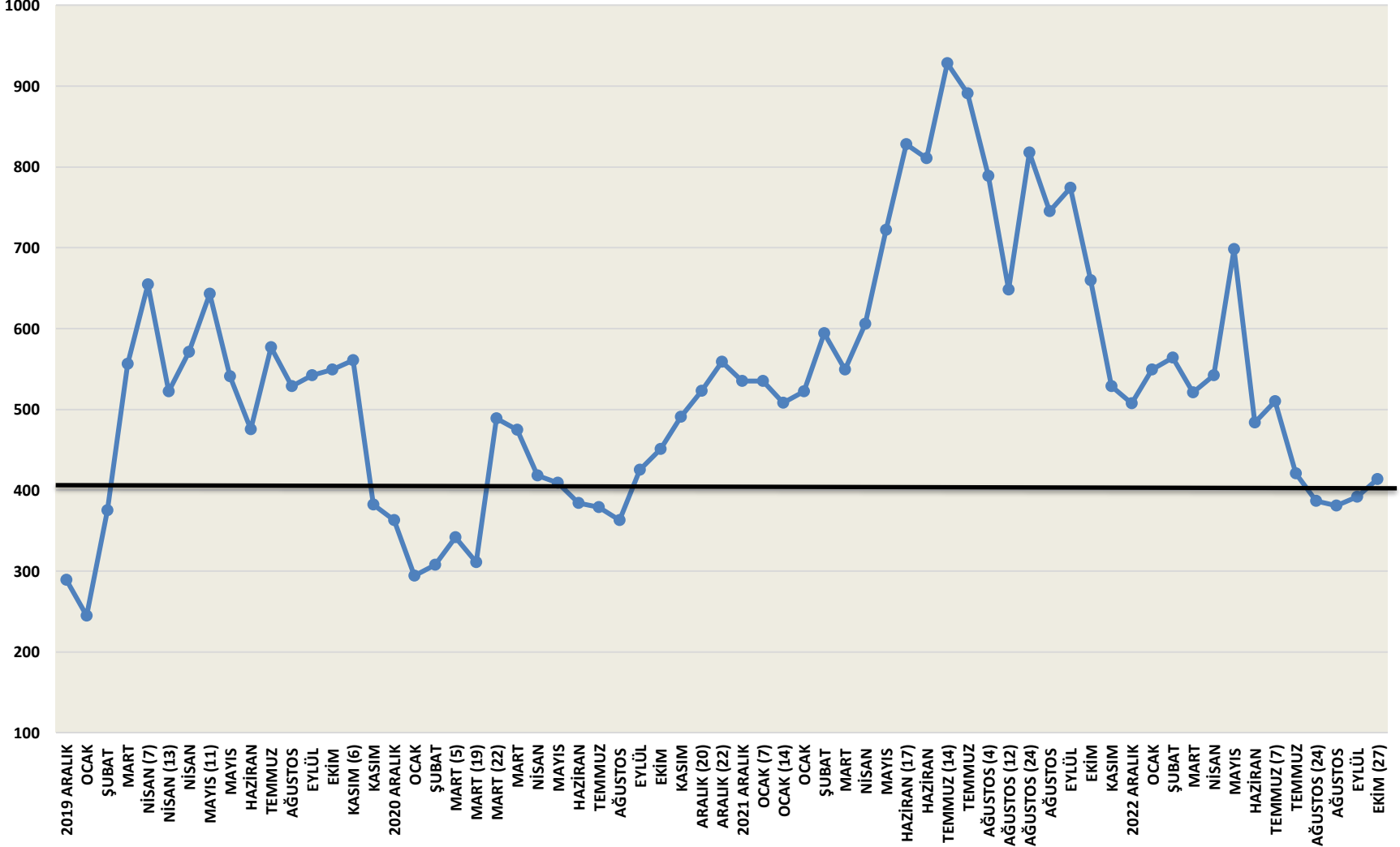

YURTDIŞI FİNANSMANDA GELİŞMELER

KÖRFEZ ÜLKELERİ	BAE'YE 8,5 MİLYAR DOLAR, 10 YIL VADELİ DEPREM TAHVİLİ İHRACI BU TAHVİL İHRACI OLAMAYACAK
KÖRFEZ ÜLKELERİ	BAE'DEN 3 MİLYAR DOLAR EXİMBANK'A KULLANDIRILACAK, ROTATİF/FAİZ ÖDEMELİ GÖRÜŞMELER SÜRÜYOR
DÜNYA BANKASI GRUBU	DÜNYA BANKASINDAN MEVCUT 17 MİLYAR DOLAR KREDİYE İLAVE 2024-2026 DÖNEMİ İÇİN 18 MİLYAR DOLAR KREDİ EBRD VE DİĞER ULUSLARARASI BANKALARDAN KAYNAK GİRİŞİ
ÖZEL FİNANSMAN KAYNAKLARI	KAMU TAHVİL İHRACI İÇİN ÇALIŞMALAR SÜRÜYOR İHRAÇ ZOR GÖRÜNÜYOR
ÖZEL FİNANSMAN KAYNAKLARI	BANKALARDAN YENİ KREDİ YOK
ÖZEL FİNANSMAN KAYNAKLARI	VADESİ GELEN BORÇLAR YENİLENİYOR; EXİMBANK 500 MİLYON DOLAR AKBANK 450 MİLYON DOLAR
KAYNAĞI BELİRSİZ FİNANSMAN	HAZİRAN-TEMMUZ-AĞUSTOS 16,24 MİLYAR DOLAR GİRİŞ (NET HATA VE NOKSAN KALEMİ)

TÜRK LİRASI SENARYOLARI

«KADEMELİ SIKILAŞMA ANA SENARYO»

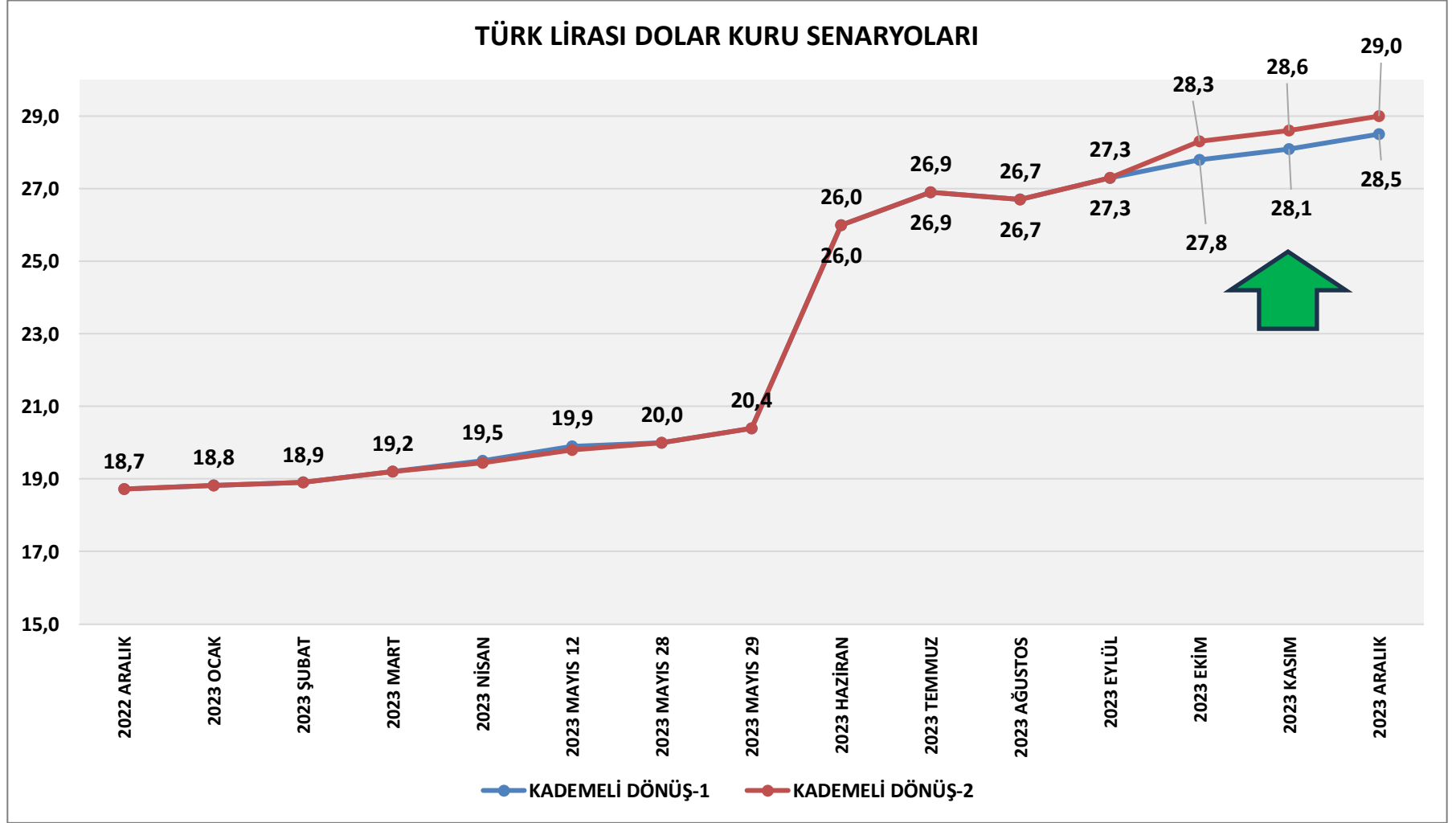

TÜRK LİRASI SENARYOLARI

«KADEMELİ SIKILAŞMA ANA SENARYO»

TÜRK LİRASI EURO KURU SENARYOLARI

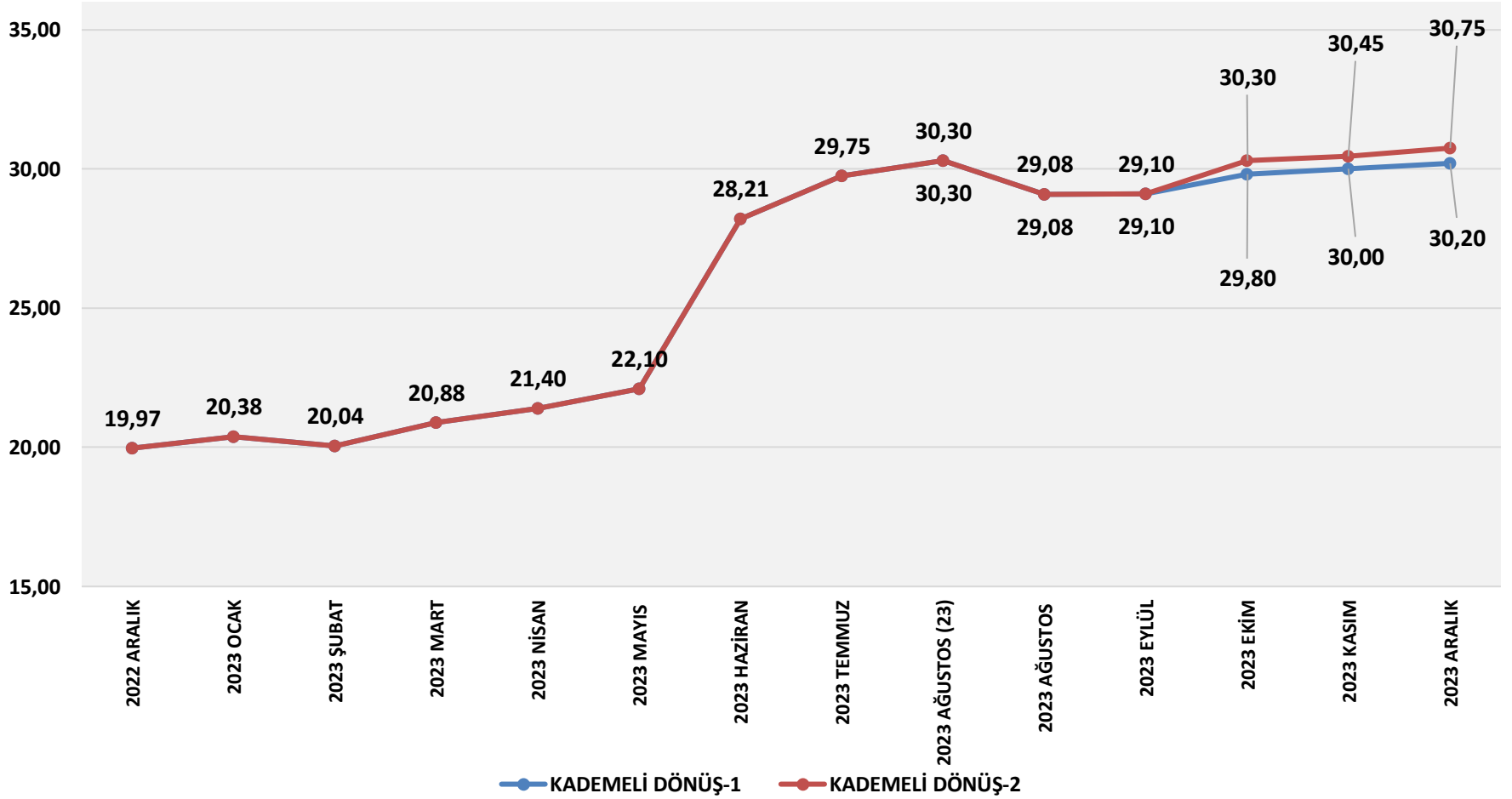

TCMB PİYASA KATILIMCILARI ANKETİ BEKLENTİLERİ

GÖSTERGELER	2023 YILSONU TAHMİNİ	12 AY SONRASI TAHMİNİ (2024 EKİM)	24 AY SONRASI TAHMİNİ (2025 EKİM)
TÜFE ENFLASYON YÜZDE	68,01	45,28	25,82
TL/DOLAR KURU	30,05	38,64	
MERKEZ BANKASI FAİZİ	37,27	37,00	25,79
	2023	2024	
BÜYÜME YILLIK YÜZDE	4,1	3,4	
CARİ AÇIK YILLIK MİLYAR DOLAR	45,94	35,41	

ECONOMY AND STRATEGY CONSULTANCY SERVICES



ESDH

EKONOMİ VE STRATEJİ DANIŞMANLIK HİZMETLERİ

EKONOMİ VE STRATEJİ DANIŞMANLIK HİZMETLERİ

SERGÜL SOKAK, SARAL SİTESİ C.BLOK D.10 GAYRETTEPE-BEŞİKTAŞ İSTANBUL TEL 0212 352 87 95

www . e s d h . com . tr
